

# 1.2. Proje Parametrelerinin Girilmesi

## 1.2. Proje Parametrelerinin Girilmesi

Kamulaştırma projesinde kullanılan dosyaların bütünlüğünü sağlamak, raporlarda ve beyannamelerde istenilen bilgilerin yazdırılması adına parametrik bilgi girilerinin yapılması gerekir.

Veri girişini sağlamak için **Netkamu / Yeni Proje / Proje Parametreleri** ile mine giri yapınız.

Proje parametreleri hakkında detaylı bilgiye [buradan](#) ulaşabilirsiniz.

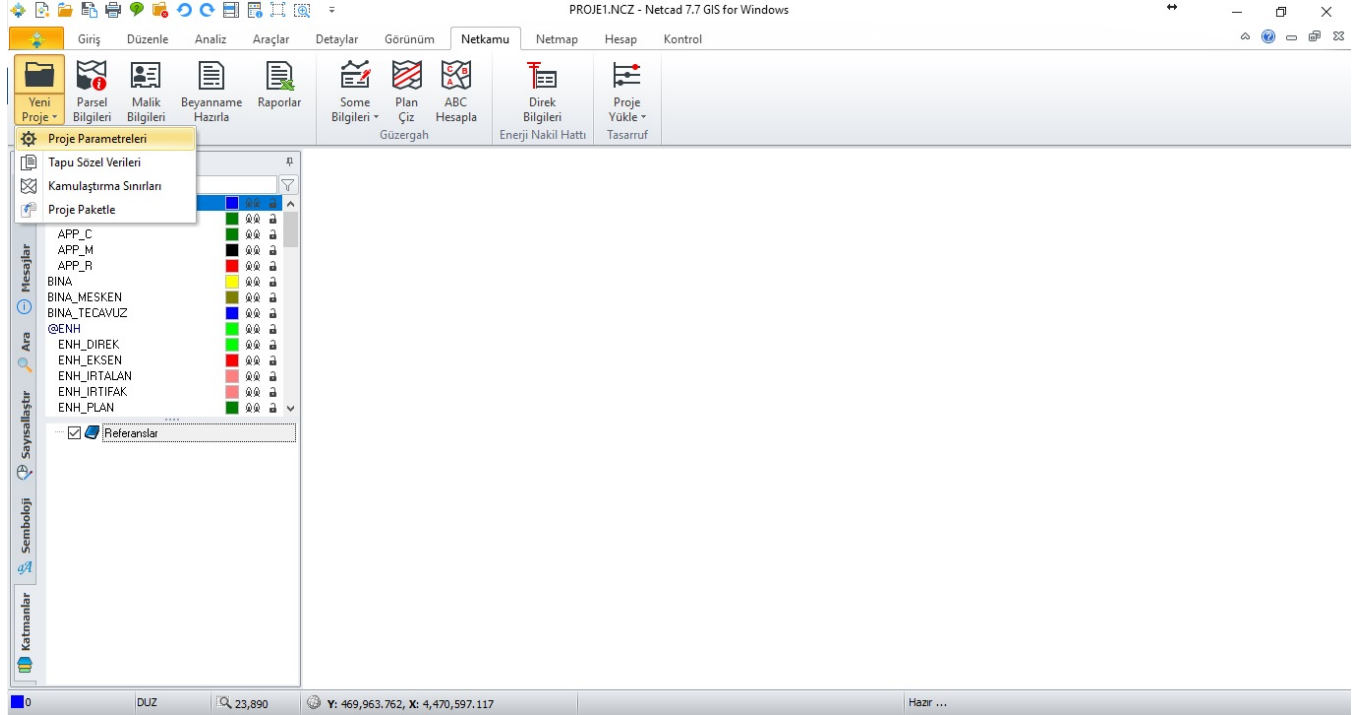

### Genel

**Genel** sekmesi içerisinde,

- Proje Ad, Kamulaştırma Kurum, Kamulaştırma Cinsi, Dengeleme Ölçeği, Kurum D.No Balanç satırları olmak üzere beyanname ve raporlarda çıkması gereken sabit değerlerin girişi sağlanabilir.
- Projenin gerçekleceği İlçe, Mahalle/Köy bilgilerinin girişi sağlanabilir.
- Devlete ait olan mülkiyetlerin raporlanmasında için malik kayıtlarında geçen devlet ve tüzel kişilik bilgilerinin girişi sağlanabilir. Ayrıca, devlet kamu tüzel kişiliklerinin okunaca kurum bilgilerinin girişi de sağlanabilir. Birden fazla tüzel kişilik bulunması durumunda aralarına '+' konularak girişi yapılabilir.
- Kamu yarar tarihi ve sayısının da girişi sağlanabilir.

**Proje Ad:** ENERJ NAKL HATTI

**Kamulatrana Kurum:** TEA GEN. MÜD.

**Kamulatrma Cinsi:** DREK YER

**Dengeleme Ölçei:** 5000

**Kurum D.No Balangç:** 1

**li:** ANKARA

**İçesi:** BEYPAZARI

**Mahalle/Köy:** ÇAMLIK

**Maliye Hazinesi:** MALYE HAZNES\*

**Devlet Ormanlar:** DEVLET ORMANI\*

**Meralar:** MERA\*

**Kamu Tüzel Kurumlar:** T.C.D.D\*+DS\*

**Kamu Yarar Karar Tarihi:** 9.11.2018

**Kamu Yarar Karar Says:** 789 olarak veri girii salanr.

## Proje Parametreleri



### Proje Parametreleri

Genel | Yükleme ve Kontrol | Dosyalar | Plan | Enh

Proje Adı: ENERJİ NAKİL HATTI  
Kamulaştırma Kurumu: TEİAŞ GEN. MÜD.  
Kamulaştırma Cinsi: DİREK YERİ  
Dengeleme Ölçeği: 5000  
Kurum D.No Başlangıç: 1

İli: ANKARA  
İlçesi: BEYPAZARI  
Mahalle/Köy: ÇAMLIK

Maliye Hazine: MALİYE HAZİNESİ\*  
Devlet Ormanları: DEVLET ORMANI\*  
Meralar: MERA\*  
Kamu Tüzel Kurumları: T.C.D.D\*+DSİ\*  
Malik Tematik Renkleri

Kamu Yararı Karar Tarihi: 9.11.2018  
Kamu Yararı Karar Sayısı: 789

ABC Hesabında sağda kalan tek parseller C yerine A olsun

Tamam

İptal

#### Yükleme ve Kontrol



Yükleme ve Kontrol sekmesi içerisinde,

Tescil beyannamesi ve raporlarda gözlemlemek üzere yüklenici ve kadastro kontrolör bilgilerinin girişi salanabilir.

**i Yapan:** CELALETTN YEENOLU

**Ünvan:** HAR.MÜH.

**Sicil No:** 965742312

**Hazırlanma Tarihi:** 2.11.2018

**Kadastro Müdürü:** HASAN YILMAZTÜRK

**Kontrol Mühendisi:** TURGUT TEMZEL

**Kadastro Teknikeri:** RECEP GÜL

**Ölçüm Yapan:** SEYFETTN BAAK olarak veri giriı salanr.

## Proje Parametreleri



## Proje Parametreleri

Genel **Yüklenici ve Kontrol** Dosyalar | Plan | Enh

### Yüklenici

İşi Yapan	CELALETTİN YEĞENOĞLU
Ünvanı	HAR.MÜH.
Sicil No	965742312
Hazırlanma Tarihi	2.11.2018

### Kontrol

Kadastro Müdürü	HASAN YILMAZTÜRK
Kontrol Mühendisi	TURGUT TEMİZEL
Kadastro Teknikeri	RECEP GÜL
Ölçüm Yapan	SEYFETTİN BAŞAK

Tamam

İptal

### Dosyalar



**Dosyalar** sekmesi içerisinde, kamulatrma projesinde kullanılacak dosyalar belirlenmekte ya da seçilmektedir. Dosyaların tanınması ile birlikte projede dosya bütünlüğü sağlanmakta ve NCZ dosyası yüklendiğinde ilgili tüm dosyalar ilişkili olarak gelmektedir.

1. Güzergah satrnn yanndaki [ ... ] butonuna tklaynz.
2. **KAMU\_UYGULAMA** klasörü içerisinde '**ENH\_DIREK**' ad ile güzergah dosyanz .KTB uzants ile kaydederek 'Tamam' butonu ile pencereyi geçiniz.
3. Güzergah dosyasnn tanımlanması ile birlikte parsel ve malik dosyalar, srasyla KAP ve KML uzantılar ile, güzergah ad ile ayn, **KAMU\_UYGULAMA** klasörü içerisinde otomatik olarak olacaktır.
4. Plan satrnn yanndaki [ ... ] butonuna tklaynz.
5. Ayn klasör içerisinde '**ENH\_DIREK**' ad ile plan dosyanz NCZ uzants ile kaydederek 'Tamam' butonu ile geçiniz.
6. Beyanname ablonu satrnn yanndaki [ ... ] butonuna tklaynz.
7. '**TEIAS\_BEYAN\_KROKI.NCZ**' ablonunu seçiniz.
8. Beyanname ablonlar '**C:/Netcad7/MODUL/KAMU/SECME**' dizini içerisinde yer almaktadır.



Proje Parametreleri penceresi '**Tamam**' butonu ile geçildiinde proje dosyanz saklamaz adna '**Dosya sakla**' penceresi açılacaktır.

'**KAMU\_UYGULAMA**' klasörü içerisinde '**ENH\_DIREK**' ad ile dosyanz kaydediniz.



## Proje Parametreleri

Genel | Yüklencici ve Kontrol | **Dosyalar** | Plan | Enh**Güzergh**

P:\KAMU\_UYGULAMA\ENH\_DIREK.KTB ...

**Parsel/Malik**

P:\KAMU\_UYGULAMA\ENH\_DIREK.KAP ...

**Tescil Beyannamesi****Plan**

P:\KAMU\_UYGULAMA\ENH\_DIREK.NCZ ...

**Beyanname Şablonu**

M\U\SECME\TEIAS\_BEYAN\_KROKI.NCZ ...

Tamam

İptal

**Plan**

**Plan** sekmesi, kamulatrma projesinin uygulanaca güzergh plan için parametre deerlerinin verildi ve fonksiyonların belirlendi bölümdür.

**Kilometre Aral:** 100

**Kilometre Yaz Boylar:** 2.00

**Some Sembolü:** 69

**Some Sembol Boy:** 1.000

**Kilometre Yaz:** Solda

**Kurp Kilometre Yaz:** Kurp çinde

**Kurp Teetleri:**

**Güzergah Alan Olutur:**

**Önceki Plan Sil:**

**Otomatik Plan Çiz:**  olarak veri girii salanr.



Proje Parametreleri

Proje Parametreleri

Genel | Yüklencici ve Kontrol | Dosyalar | **Plan** | Enh

Kilometre Aralığı	100
Kilometre Yazı Boyları	2.00
Some Sembolü	69
Some Sembol Boy	1.000

Kilometre Yazı

Solda  
 Sağda

Kurp Kilometre Yazı

Kurp İçinde  
 Kurp Dışında

Kurp Teğetleri  
 Güzergah Alanı Oluştur  
 Önceki Planı Sil  
 Otomatik Plan Çiz

Tamam İptal

#### Enh



Enh sekmesi içerisinde,

- Projede kullanmak üzere yeni direk dosyas tanımlanabilir, direk dosyas var ise dosya seçimi yapılabilir.
- Nihai direklerin portala balant durumlar belirlenebilir.
- Güzergah planında oluacak olan ara mesafe hata pay deerlerinin girii salanabilir.

1. Enh\_Direk satrnn yanndaki [ ... ] butonuna tklaynz.
2. KAMU\_UYGULAMA klasörü ierisine 'ENH\_DIREK' ad ile direk dosyanz .DRK uzants ile kaydederek 'Kaydet' butonu ile pencereyi geiniz.
3. Balang Hatta Dik:
4. Biti Hatta Dik:
5. Some/Direk Hata Tolerans: 0.01

### Proje Parametreleri

Genel | Yklenici ve Kontrol | Dosyalar | Plan | **Enh**

**Enh Direk** %KAMU\_UYGULAMA\ENH\_DIREK.DRK ...

Nihai Direklerin Portala Baėlantıları

Baėlangı Hatta Dik

Bitiř Hatta Dik

Some/Direk Hata Toleransı

Tamam İptal

